Prévention

Semaine européenne de la vaccination : c’est l’occasion de faire le point

Domaine(s) :

- Santé

La vaccination est l**a meilleure des protections contre certaines maladies infectieuses** qui peuvent être graves. Il est essentiel d’être attentif à son suivi médical et de réaliser les vaccinations et les rappels comme les 11 vaccins obligatoires de l’enfant, la vaccination contre la rougeole, les oreillons et la rubéole (ROR) [1] ou la vaccination contre le papillomavirus (HPV) [2] pour les filles et les garçons.

La semaine européenne de la vaccination [3] qui se déroule du 24 au 30 avril est l’occasion de faire le point sur ses vaccins, en lien avec son médecin ou son pharmacien.
Certains vaccins nécessitent d’être mis à jour tout au long de la vie. C’est le cas du vaccin contre la diphtérie, le tétanos et la poliomyélite (DTP) [4] : un rappel doit être fait à 25, 45 et 65 ans. À 25 ans, il convient aussi de faire le rappel contre la coqueluche et de vérifier que la vaccination contre la rougeole, les oreillons et la rubéole (ROR) est à jour.

Les points clés du calendrier vaccinal 2023

Protéger les nourrissons de la gastro-entérites aiguë

La vaccination contre les Rotavirus est désormais recommandée chez l’ensemble des nourrissons [5], selon un schéma vaccinal à 2 doses (à 2 et 3 mois de vie) pour le vaccin Rotarix et à 3 doses (à 2, 3 et 4 mois de vie) pour le vaccin RotaTeq. Le strict respect de ce calendrier vaccinal est primordial afin d’assurer un schéma vaccinal complet avant l’âge limite : 6 mois pour Rotarix et 8 mois pour RotaTeq.

La vaccination contre grippe saisonnière est ouverte aux 2-17 ans

La vaccination annuelle contre la grippe saisonnière [6] peut être proposée à tous les enfants âgés de 2 à 17 ans révolus.

Se protéger contre les infections invasives à méningocoques

Le vaccin MenQuadfi complète l’offre de vaccination contre les infections invasives à méningocoques de sérogroupes A, C, W, Y [7]. Cette vaccination est obligatoire pour les enfants nés après le 1er janvier 2018.

En savoir plus sur le site de l’Assurance maladie **[8]**

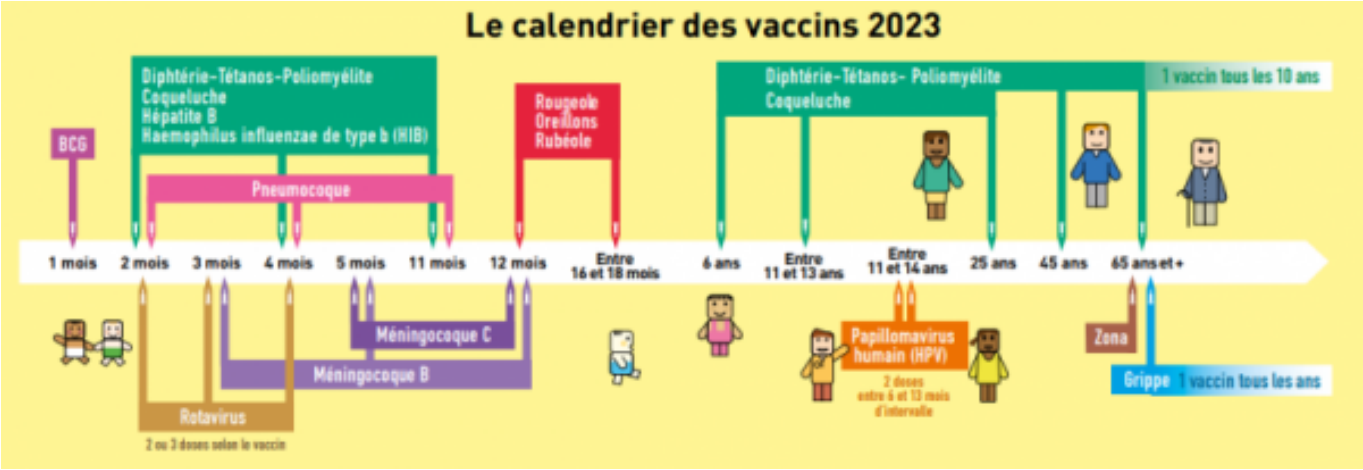

[9]

© Santé publique France

Mis à jour le 25/04/23

URL source: https://www.enim.eu/actualites/semaine-europeenne-de-vaccination-cest-loccasion-de-faire-point